

**Agenzia del Territorio
CATASTO FABBRICATI
Ufficio Provinciale di
Vercelli**

Dichiarazione protocollo n. VC0111238 del 20/09/2010

Planimetria di u.i.u. in Comune di Scopello

Via G.goio

civ. SN

Identificativi Catastali:

Sezione:
Foglio: 500
Particella: 445
Subalterno: 12

Compilata da:
Defabiani Paolo

Iscritto all'albo:
Geometri

Prov. Vercelli

N. 1648

Scheda n. 1

Scala 1:200

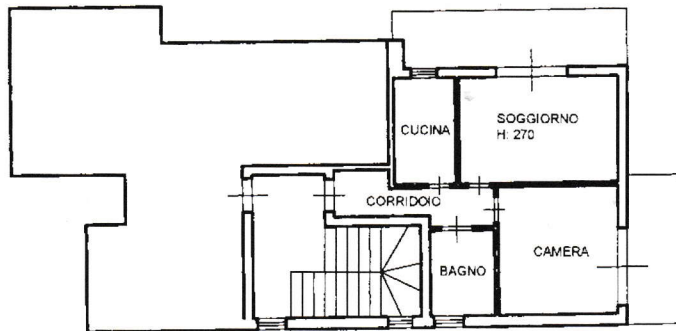

PIANO QUARTO

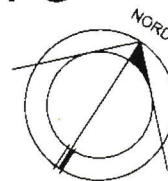

Catasto dei Fabbricati - Situazione al 20/04/2012 - Comune di SCOPELLO(1545) - < Foglio 500 Particella 445 - Subalterno 12 >
VIA GOIO n. SN piano: 4;

Ultima Planimetria in atti

Data: 20/04/2012 - n. VC0041879 - Richiedente ZACQUINI

Tot.schede: 1 - Formato di acq.: A4(210x297) - Fatt. di scala: 1:1